

Planning for Equity

DEFINING EQUITY

The City of San Antonio's Office of Equity Defines Equity as:

- Equity means just and fair opportunities and outcomes for all people.
- Equity accounts for the different histories, challenges, and needs of the people we serve in our policy making, service delivery, and distribution of resources.
- Equity is achieved when one's identity cannot predict one's outcomes.
- Equity is data driven, addresses the root causes, is proactive, and people-centered

Equity is not a "one-size-fits-all" approach. Planning and policy must account for the differing needs of areas of the city and account for past inequities. This is especially important in addressing racial, economic, and health disparities across the city.

The graphic below shows an illustrative example of Equity. Giving all four people the same bicycle would not be appropriate. But, a bicycle can be created that accounts for their different needs.

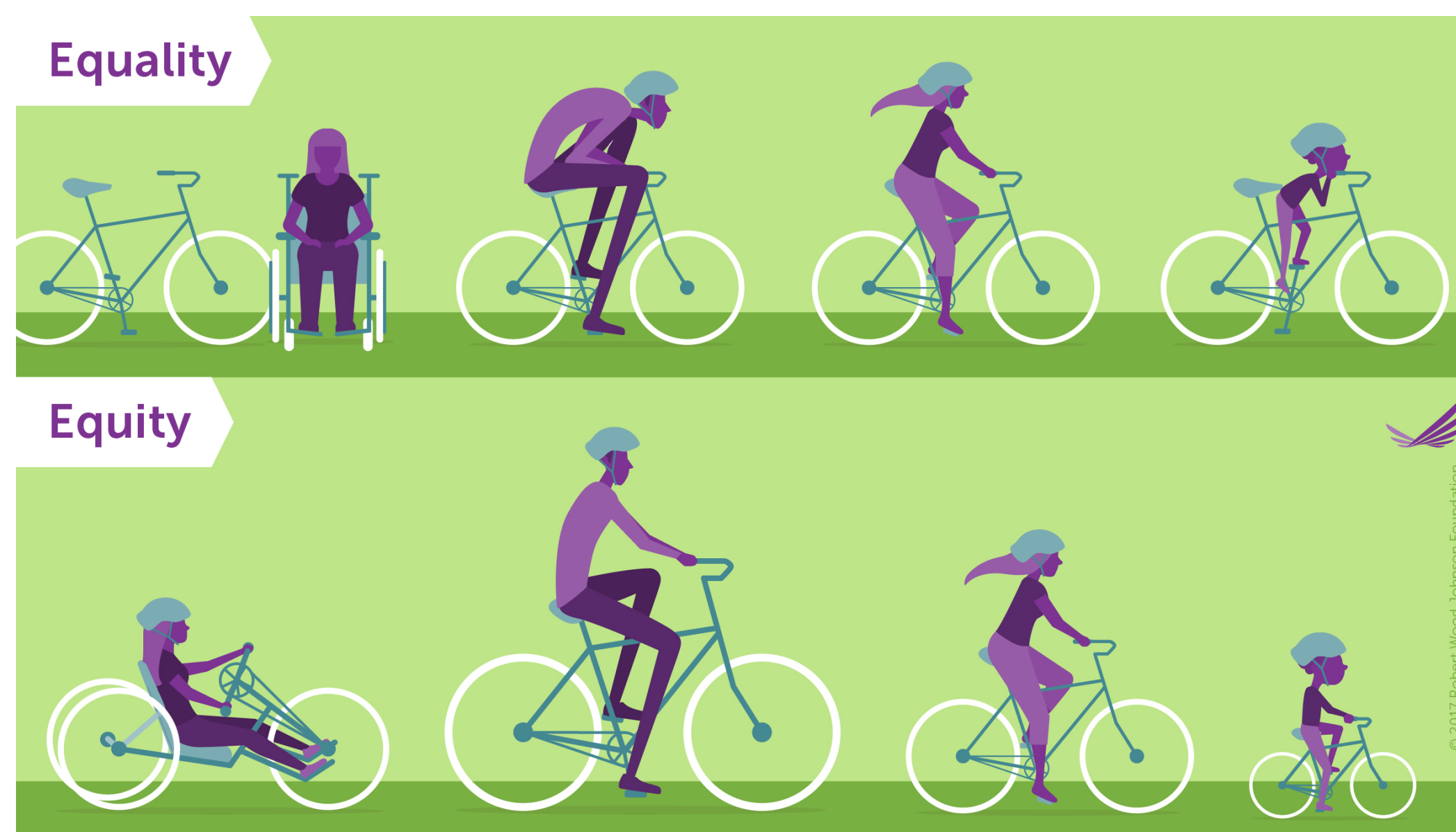

Planificando para la equidad

DEFINIENDO LA EQUIDAD

La Oficina de Equidad de la Ciudad de San Antonio define la equidad como:

- Equidad significa oportunidades y resultados justos y equitativos para todas las personas.
- La equidad da cuenta de las diferentes historias, retos y necesidades de las personas a las que servimos en nuestra creación de políticas, servicios y distribución de recursos.
- La equidad se logra cuando la identidad de uno mismo no puede predecir los resultados.
- La equidad está impulsada por los datos, aborda las causas fundamentales de forma proactiva y centrada en las personas.

La equidad no se enfoca en una sola talla. La planificación y las pólizas deben tomar en cuenta las diferentes necesidades de las áreas de la ciudad y las desigualdades pasadas. Esto es especialmente importante para abordar las disparidades raciales, económicas y de salud en toda la ciudad.

La siguiente imagen muestra un ejemplo ilustrativo de la equidad. Darles a las cuatro personas la misma bicicleta no sería apropiado. Pero se puede crear una bicicleta que responda a sus diferentes necesidades.

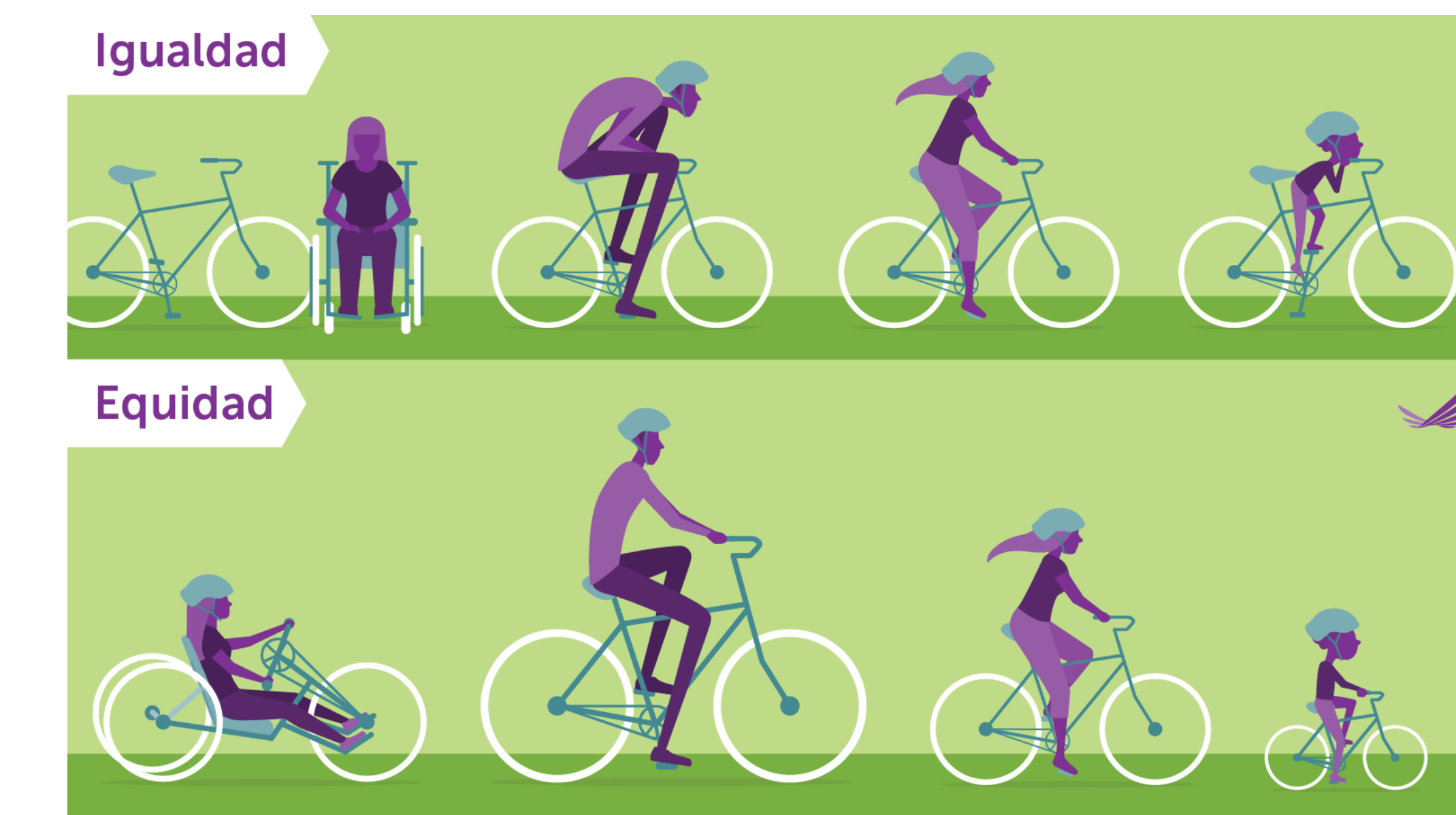

DISPARITIES IN SAN ANTONIO

San Antonio remains one of the country's most economically segregated metropolitan areas.

Income segregation relates to poorer education and health outcomes, and is correlated to racial/ethnic segregation.

Where a person lives can determine their health.

Residents on the north side live, on average, 20 years longer than residents on the south side.

Life Expectancy by Census Tract, Metro Health 2017

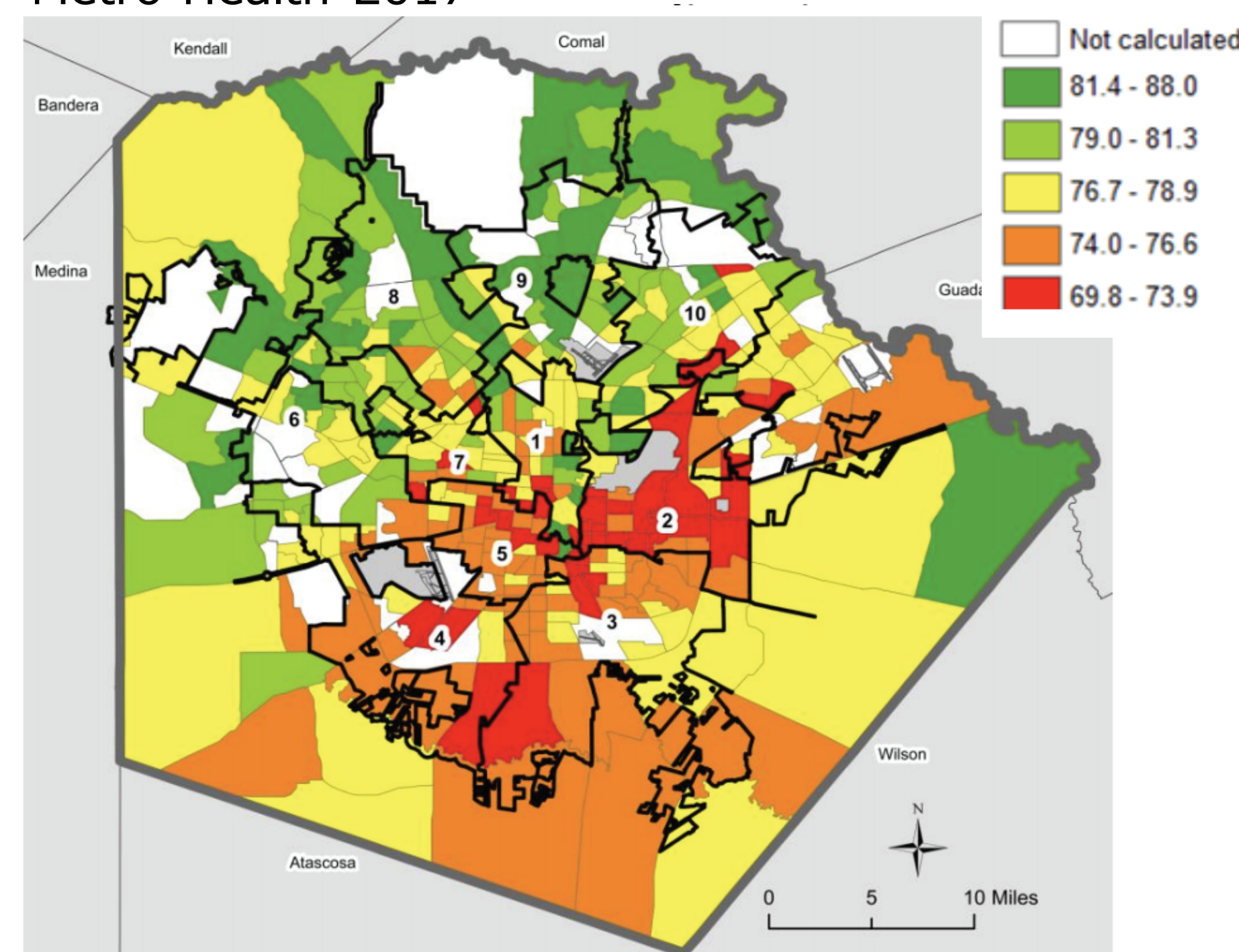

1 in 5
Children in Bexar County Experience Food Insecurity
Metro Health, 2018

52%
of San Antonians do not live within a 10 minute walk to a park
Trust for Public Land, 2021



1 in 4
Jobs in San Antonio have a median wage less than \$25,000
Metro Health, 2019

95,000
households are most at risk of housing instability in the city
NHSD SHIP, 2021



DISPARIDADES EN SAN ANTONIO

San Antonio permanece una de las áreas metropolitanas económicamente más segregadas del país. La segregación de ingresos se relaciona con peores resultados en educación y salud, y se relaciona con la segregación racial/étnica.

El lugar donde vive una persona puede determinar su salud.

Los residentes de la area norte de la ciudad viven, en promedio, 20 años más que los residentes de la area sur.

Esperanza de vida por tracto censales Metro Health 2017

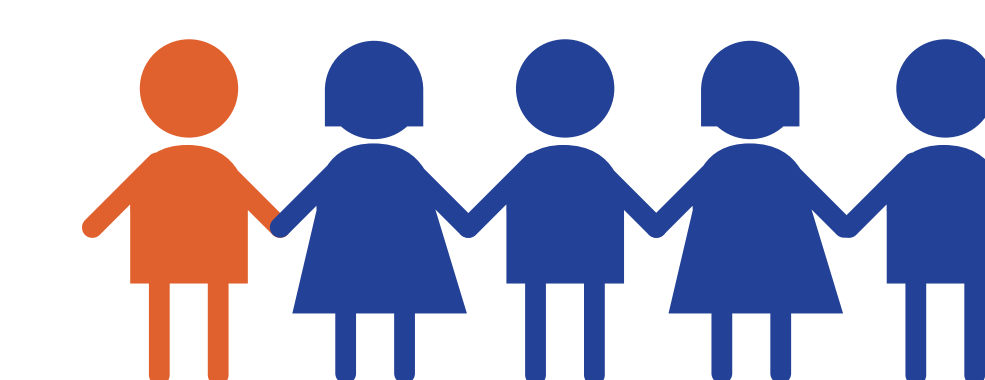
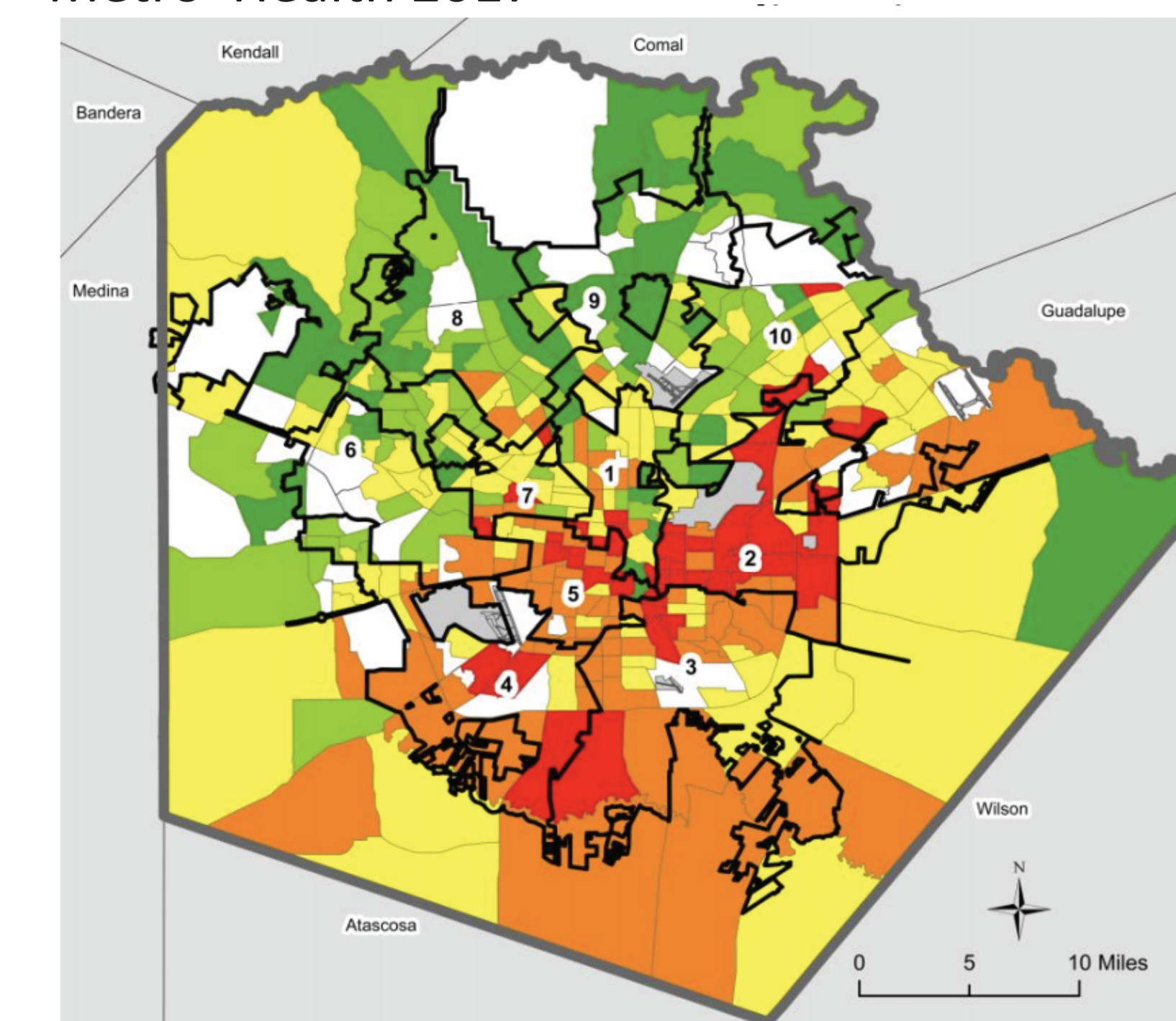

1 de cada 5
Niños en el condado de Bexar pasa por inseguridad alimentaria
Metro Health, 2018

52%
de los habitantes de San Antonio no viven a 10 minutos caminando de un parque
Trust for Public Land, 2021



1 de cada 4
De los trabajos en San Antonio tienen un salario promedio de menos de \$25,000
Metro Health, 2019

95,000
hogares corren mayor riesgo de inestabilidad habitacional en la ciudad
NHSD SHIP, 2021



EQUITY IN PLANNING

"The failure to acknowledge equity in planning policy actually institutionalizes inequity.

... Planning for Equity means applying an equity lens—for just and fair inclusion into a society in which all can participate, prosper, and reach their full potential—to everything planners do."

- "Planning for Equity Policy Guide"
American Planning Association

Equity is identified as a cross-cutting theme in the SA Tomorrow Comprehensive Plan, to ensure we plan effectively for all San Antonians.

As we develop sub-area plans for Regional Centers and Community Areas, Equity will be a key consideration for land use, economic development, mobility, amenities, parks & open space, and housing.

EQUIDAD EN LA PLANIFICACIÓN

"La falta de reconocimiento de la equidad en las polizas de planificación en realidad institucionaliza la inequidad.

... Planificar para la equidad significa aplicar un lente de equidad— para una inclusión justa e imparcial en una sociedad en la que todos puedan participar, prosperar y alcanzar su máximo potencial — a todo lo que hacen los planificadores".

- "Planning for Equity Policy Guide"
American Planning Association

La equidad se identifica como un tema común en el Plan Integral SA Tomorrow, para garantizar que planifiquemos de manera efectiva para todos los que viven en San Antonio.

A medida que desarrollamos planes de subáreas para Centros Regionales y Áreas Comunitarias, la equidad será una consideración clave para el uso de la tierra, el desarrollo económico, la movilidad, las amenidades, los parques y espacios abiertos, y la vivienda.